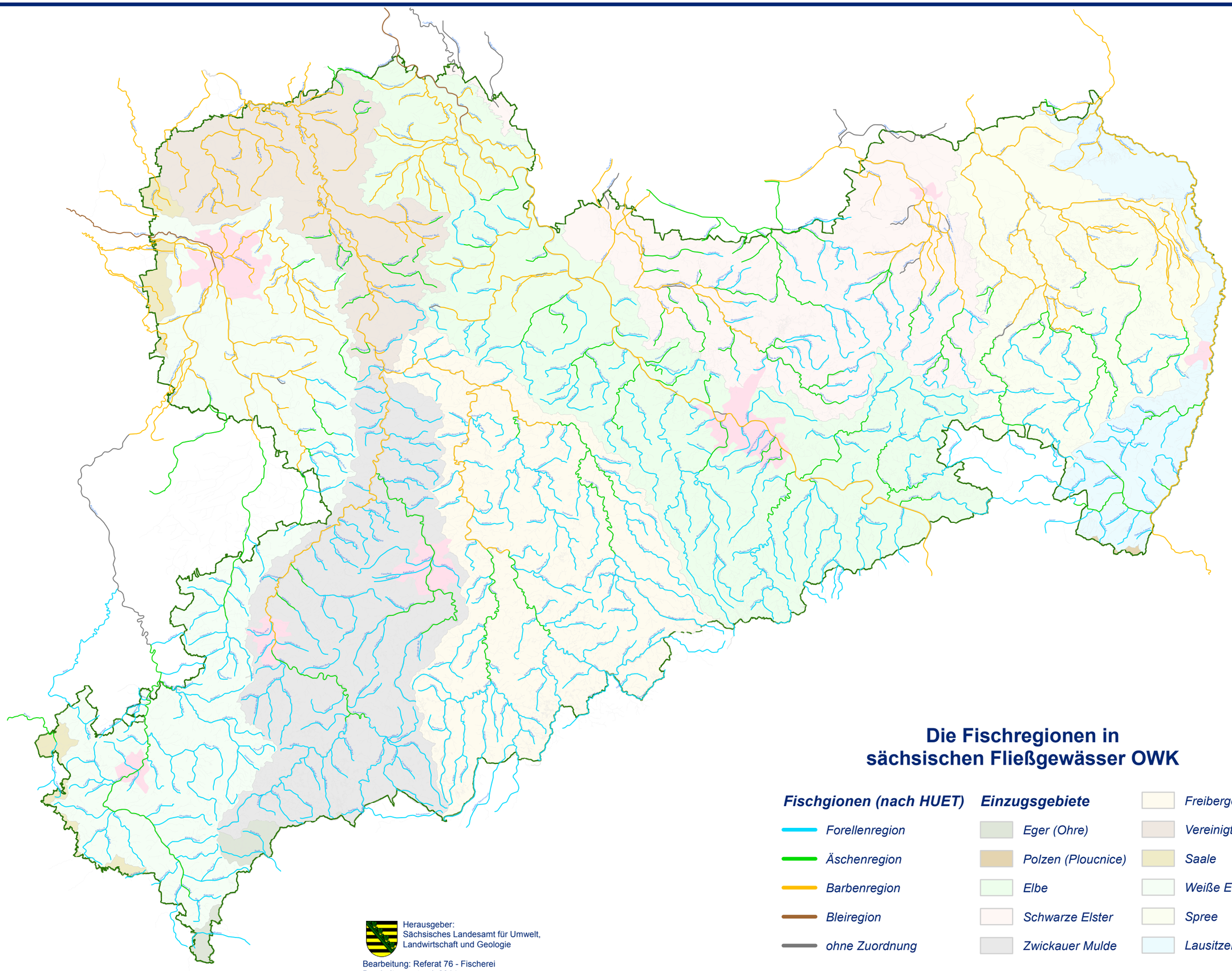

Die Fischregionen in sächsischen Fließgewässer OWK

Fischgionen (nach HUET)

- *Forellenregion*
- *Äschenregion*
- *Barbenregion*
- *Bleiregion*
- *ohne Zuordnung*

Einzugsgebiete

- *Eger (Ohre)*
- *Polzen (Ploucnice)*
- *Elbe*
- *Schwarze Elster*
- *Zwickauer Mulde*
- *Freiberger Mulde*
- *Vereinigte Mulde*
- *Saale*
- *Weiße Elster*
- *Spree*
- *Lausitzer Neiße*