Zuordnung der Temperatur-Orientierungswerte entsprechend Oberflächengewässerverordnung (OGewV, Anlage 7) in sächsischen Fließgewässer OWK

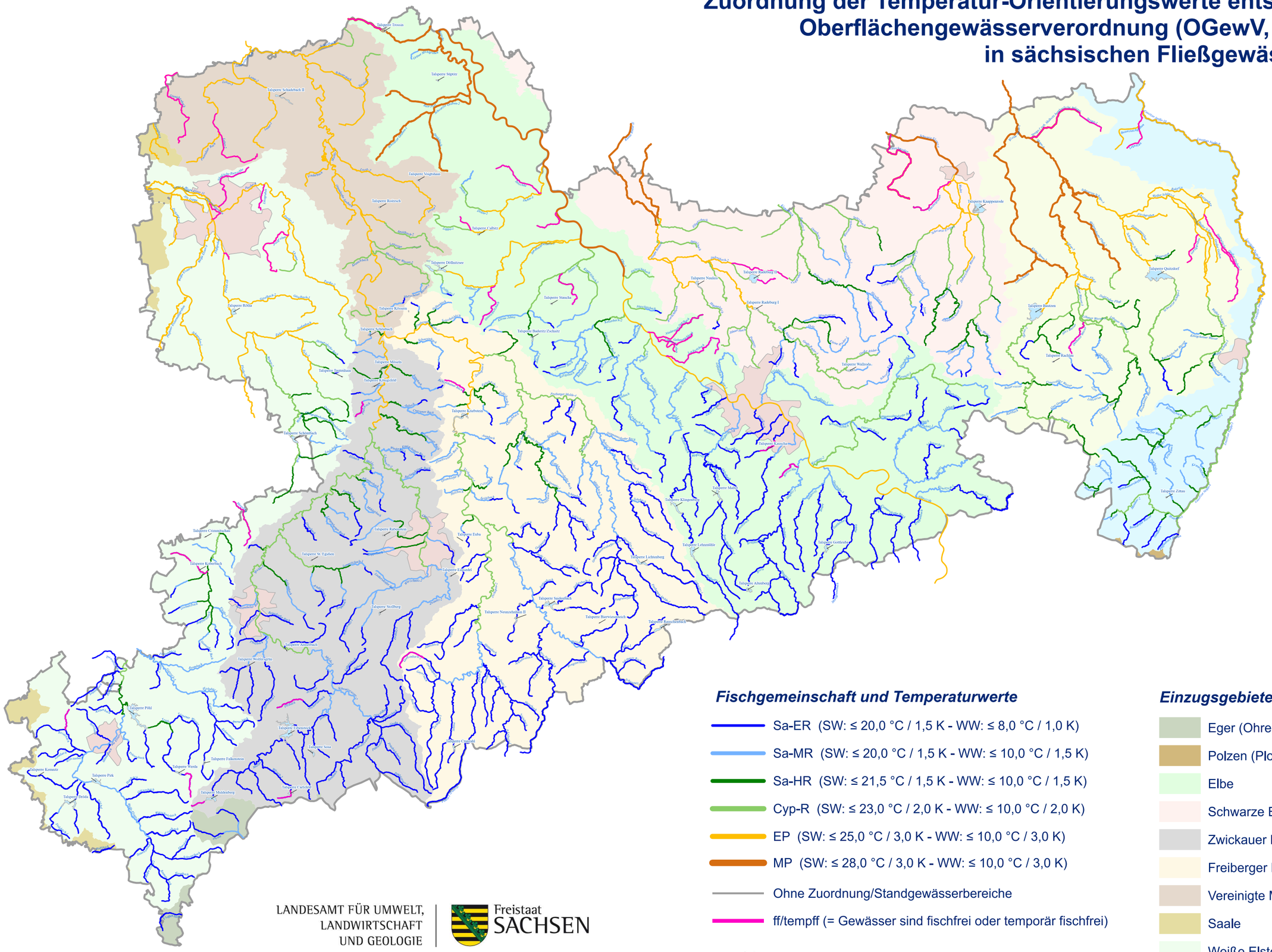

Fischgemeinschaft und Temperaturwerte

- Sa-ER (SW: ≤ 20,0 °C / 1,5 K - WW: ≤ 8,0 °C / 1,0 K)
- Sa-MR (SW: ≤ 20,0 °C / 1,5 K - WW: ≤ 10,0 °C / 1,5 K)
- Sa-HR (SW: ≤ 21,5 °C / 1,5 K - WW: ≤ 10,0 °C / 1,5 K)
- Cyp-R (SW: ≤ 23,0 °C / 2,0 K - WW: ≤ 10,0 °C / 2,0 K)
- EP (SW: ≤ 25,0 °C / 3,0 K - WW: ≤ 10,0 °C / 3,0 K)
- MP (SW: ≤ 28,0 °C / 3,0 K - WW: ≤ 10,0 °C / 3,0 K)
- Ohne Zuordnung/Standgewässerbereiche
- ff/tempff (= Gewässer sind fischfrei oder temporär fischfrei)

Einzugsgebiete

- Eger (Ohre)
- Polzen (Ploucnice)
- Elbe
- Schwarze Elster
- Zwickauer Mulde
- Freiberger Mulde
- Vereinigte Mulde
- Saale
- Weiße Elster
- Spree
- Lausitzer Neiße

N

LANDESAMT FÜR UMWELT, LANDWIRTSCHAFT UND GEOLOGIE

Freistaat SACHSEN

Bearbeitung: Referat 76 - Fischerei
Bearbeitungsstand: 2024
Geobasisdaten: GeoSN
Maßstab: 1: 650.000